



PEMERINTAH KABUPATEN BINTAN

DATA AGREGAT KEPENDUDUKAN

**KABUPATEN BINTAN
BERDASARKAN DATA KONSOLIDASI BERSIH
SEMESTER II TAHUN 2022**

KATA PENGANTAR



Assalamualaikum Warrahmatullahi Wabarakatuh

Salam Sejahtera bagi Kita semua, Om Swastiastu, Namo Budaya, Salam Kebajikan

Saya menyambut baik diterbitkannya Buku Data Kependudukan Semester II Tahun 2022. Buku ini berisi data agregat terstruktur sebagai hasil dari kegiatan Pendaftaran Penduduk dan Pencatatan Sipil di Kabupaten Bintang. Data Agregat merupakan kumpulan data mengenai peristiwa kependudukan, peristiwa penting dan komposisi kependudukan.

Dengan diterbitkannya Buku Data Kependudukan Semester II Tahun 2022 ini, diharapkan dapat dijadikan sebagai referensi dalam memenuhi kebutuhan berbagai pihak mengenai informasi kependudukan terintegrasi yang valid dan akurat. Oleh karena itu, diharapkan dukungan dari berbagai pihak sebagai upaya Kami dalam pengumpulan dan penyajian kelengkapan data kependudukan agar senantiasa aktif dan bertanggung jawab melaporkan setiap aktivitas perubahan data yang dimiliki, sehingga Dinas Kependudukan dan Pencatatan Sipil Kabupaten Bintang dapat menyajikan data terbaru yang akurat.

Semoga Allah SWT, Tuhan Yang Maha Esa senantiasa memberikan bimbingan dan petunjuk kepada kita semua dalam mengabdikan kepada masyarakat, bangsa dan negara Indonesia tercinta.

Sekian dan Terima Kasih.

Assalamualaikum Warrahmatullahi Wabarakatuh.

Kepala Dinas Kependudukan dan
Pencatatan Sipil Kabupaten Bintang

RUSLI, ST

NIP. 19780306 200604 1 011

VISI DAN MISI

VISI

TERTIBNYA ADMINISTRASI KEPENDUDUKAN DALAM TATA KEPEMERINTAHAN YANG BAIK (*GOOD GOVERNANCE*), DEMORATIS DAN BERTANGGUNGJAWAB

MISI

1. Mewujudkan tertib administrasi, tersedianya *Data Base* Jaringan dan Informatika Kependudukan yang valid dan akurat dalam pelayanan publik.
2. Mewujudkan tersedianya sarana dan prasarana aparatur yang memadai.
3. Mewujudkan penyelenggaraan urusan rumah tangga guna pengembangan Kapasitas Organisasi dan SDM (Sumber Daya Manusia) yang professional.

STRUKTUR ORGANISASI

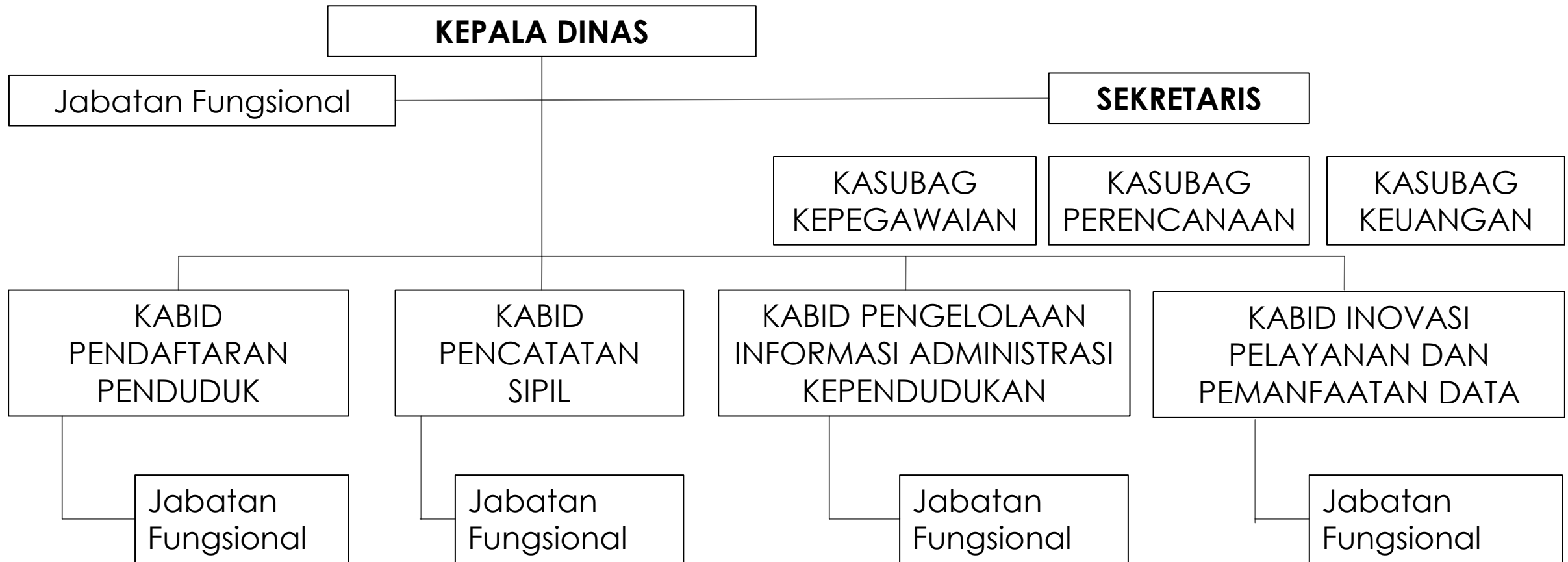

DAFTAR ISI

KATA PENGANTAR	i		
VISI & MISI.....	ii		
STRUKTUR ORGANISASI	iii		
DAFTAR ISI.....	vi		
JUMLAH PENDUDUK KABUPATEN BINTAN PER KECAMATAN	01	JUMLAH PENDUDUK KABUPATEN BINTAN BERDASARKAN KELOMPOK UMUR	
GRAFIK JUMLAH PENDUDUK KABUPATEN BINTAN PER KECAMATAN	02	PER KECAMATAN	15
JUMLAH KEPEMILIKAN KK KABUPATEN BINTAN PER KECAMATAN	03	GRAFIK JUMLAH PENDUDUK KABUPATEN BINTAN BERDASARKAN KELOMPOK	
GRAFIK JUMLAH KEPEMILIKAN KK KABUPATEN BINTAN PER KECAMATAN	04	UMUR PER KECAMATAN	16
JUMLAH WAJIB KTP KABUPATEN BINTAN PER KECAMATAN	05	JUMLAH PENDUDUK KABUPATEN BINTAN BERDASARKAN PENDIDIKAN PER	
GRAFIK JUMLAH WAJIB KTP PER KECAMATAN	06	KECAMATAN	17
JUMLAH KEPEMILIKAN KIA PER KECAMATAN.....	07	GRAFIK JUMLAH PENDUDUK KABUPATEN BINTAN BERDASARKAN PENDIDIKAN	
GRAFIK JUMLAH KEPEMILIKAN KIA PER KECAMATAN	08	PER KECAMATAN	18
JUMLAH KEPEMILIKAN AKTA KELAHIRAN KABUPATEN BINTAN PER		JUMLAH PENDUDUK KABUPATEN BINTAN BERDASARKAN JENIS PEKERJAAN	
KECAMATAN	09	PER KECAMATAN	19
GRAFIK JUMLAH KEPEMILIKAN AKTA KELAHIRAN KABUPATEN BINTAN PER		JUMLAH PENDUDUK KABUPATEN BINTAN PENYANDANG DISABILITAS PER	
KECAMATAN	10	KECAMATAN	23
JUMLAH PENDUDUK KABUPATEN BINTAN BERDASARKAN STATUS		JUMLAH PENDUDUK KABUPATEN BINTAN BERDASARKAN GOLONGAN	
PERKAWINAN PER KECAMATAN	11	DARAH PER KECAMATAN	24
GRAFIK JUMLAH PENDUDUK KABUPATEN BINTAN BERDASARKAN STATUS		GRAFIK JUMLAH PENDUDUK KABUPATEN BINTAN BERDASARKAN GOLONGAN	
PERKAWINAN PER KECAMATAN	12	DARAH PER KECAMATAN	25
JUMLAH KEPEMILIKAN AKTA PERKAWINAN DAN PERCERAIAN KABUPATEN			
BINTAN PER KECAMATAN	13		
GRAFIK JUMLAH KEPEMILIKAN AKTA PERKAWINAN DAN PERCERAIAN			
KABUPATEN BINTAN PER KECAMATAN	14		

JUMLAH PENDUDUK KABUPATEN BINTAN PER KECAMATAN

WILAYAH	LAKI-LAKI	PEREMPUAN	JUMLAH
GUNUNG KIJANG	8712	8166	16878
BINTAN TIMUR	25257	24041	49298
BINTAN UTARA	12331	12121	24452
TELUK BINTAN	6079	5668	11747
TAMBELAN	2687	2548	5235
TELOK SEBONG	9820	9215	19035
TOAPAYA	7307	6890	14197
MANTANG	2378	2119	4497
BINTAN PESISIR	3639	3349	6988
SERI KUALA LOBAM	9782	9621	19403
TOTAL	87992	83738	171730

SUMBER
DATA
KONSOLIDASI
BERSIH
SEMESTER II
TAHUN 2022

GRAFIK JUMLAH PENDUDUK KABUPATEN BINTAN PER KECAMATAN

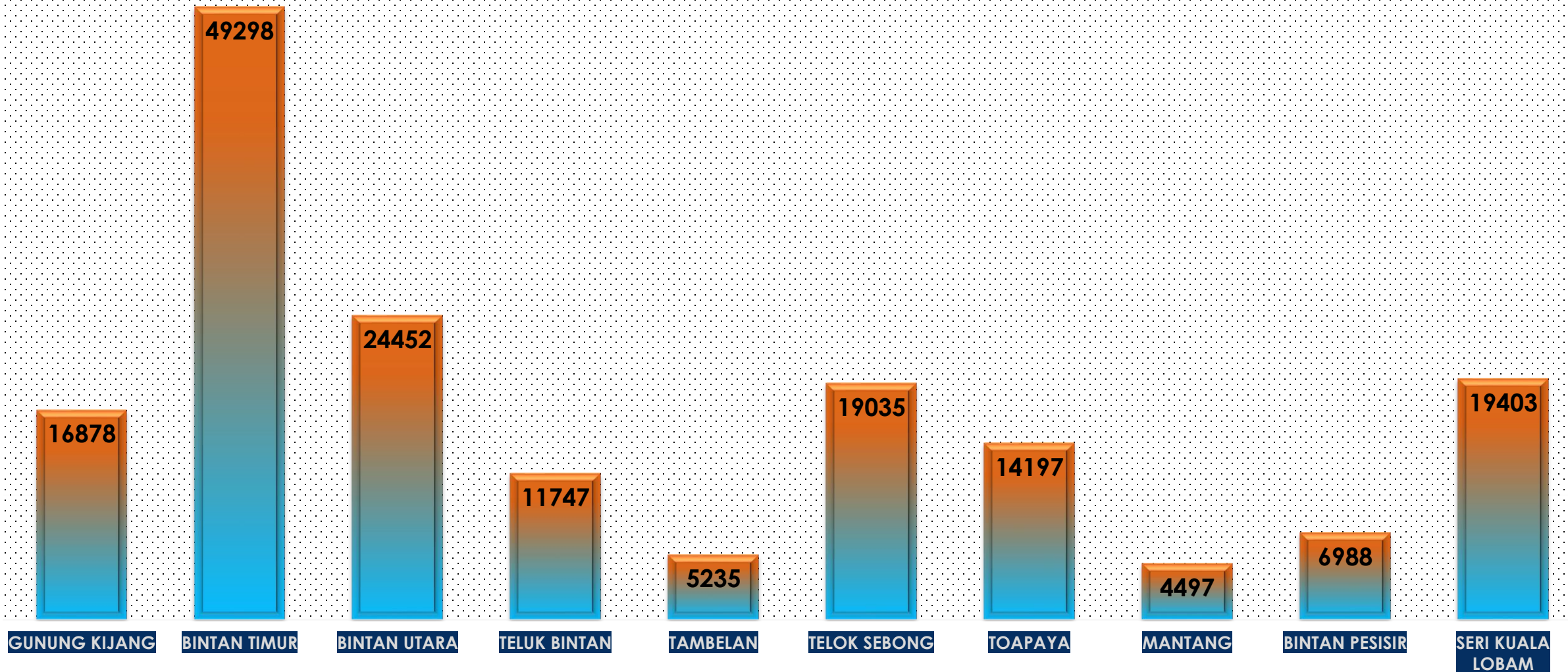

JUMLAH KEPEMILIKAN KARTU KELUARGA KABUPATEN BINTAN PER KECAMATAN

NO	KECAMATAN	KEPEMILIKAN KK		JUMLAH KK
		MEMILIKI	BELUM MEMILIKI	
1	GUNUNG KIJANG	5,022	18	5,040
2	BINTAN TIMUR	15,010	49	15,059
3	BINTAN UTARA	7,413	14	7,427
4	TELUK BINTAN	3,662	5	3,667
5	TAMBELAN	1,620	12	1,632
6	TELOK SEBONG	5,711	13	5,724
7	TOAPAYA	4,374	10	4,384
8	MANTANG	1,354	0	1,354
9	BINTAN PESISIR	2,137	5	2,142
10	SERI KUALA LOBAM	5,453	16	5,469
TOTAL		51,756	142	51,898

SUMBER
DATA
KONSOLIDASI
BERSIH
SEMESTER II
TAHUN 2022

GRAFIK JUMLAH KEPEMILIKAN KARTU KELUARGA KABUPATEN BINTAN PER KECAMATAN

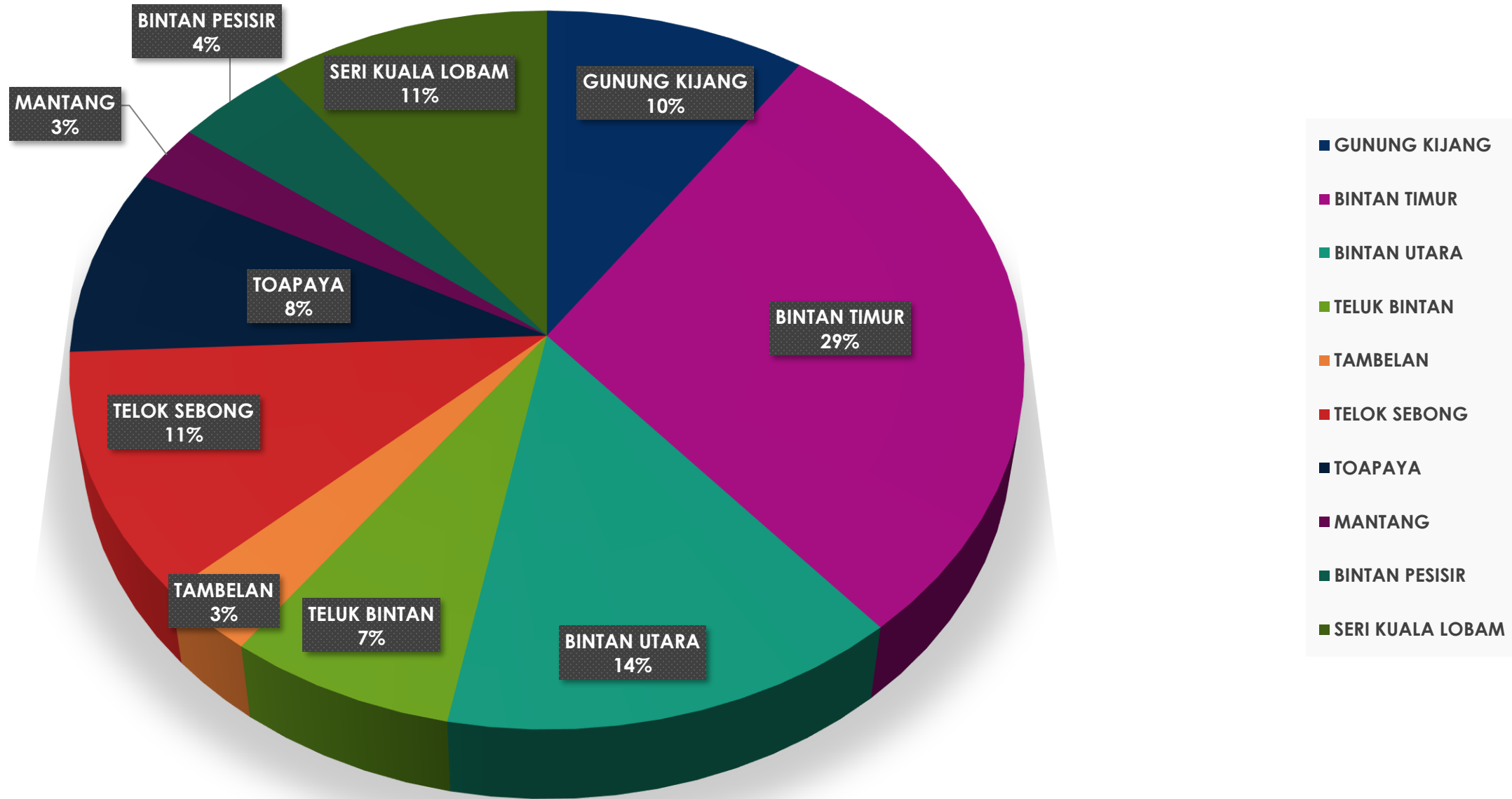

JUMLAH WAJIB KTP KABUPATEN BINTAN PER KECAMATAN

WILAYAH	JUMLAH PENDUDUK	WAJIB KTP
GUNUNG KIJANG	16,878	11,723
BINTAN TIMUR	49,298	35,657
BINTAN UTARA	24,452	17,705
TELUK BINTAN	11,747	8,424
TAMBELAN	5,235	3,755
TELOK SEBONG	19,035	13,432
TOAPAYA	14,197	10,187
MANTANG	4,497	3,138
BINTAN PESISIR	6,988	4,895
SERI KUALA LOBAM	19,403	13,049
TOTAL	171,730	121,965

SUMBER
DATA
KONSOLIDASI
BERSIH
SEMESTER II
TAHUN 2022

GRAFIK JUMLAH WAJIB KTP KABUPATEN BINTAN PER KECAMATAN

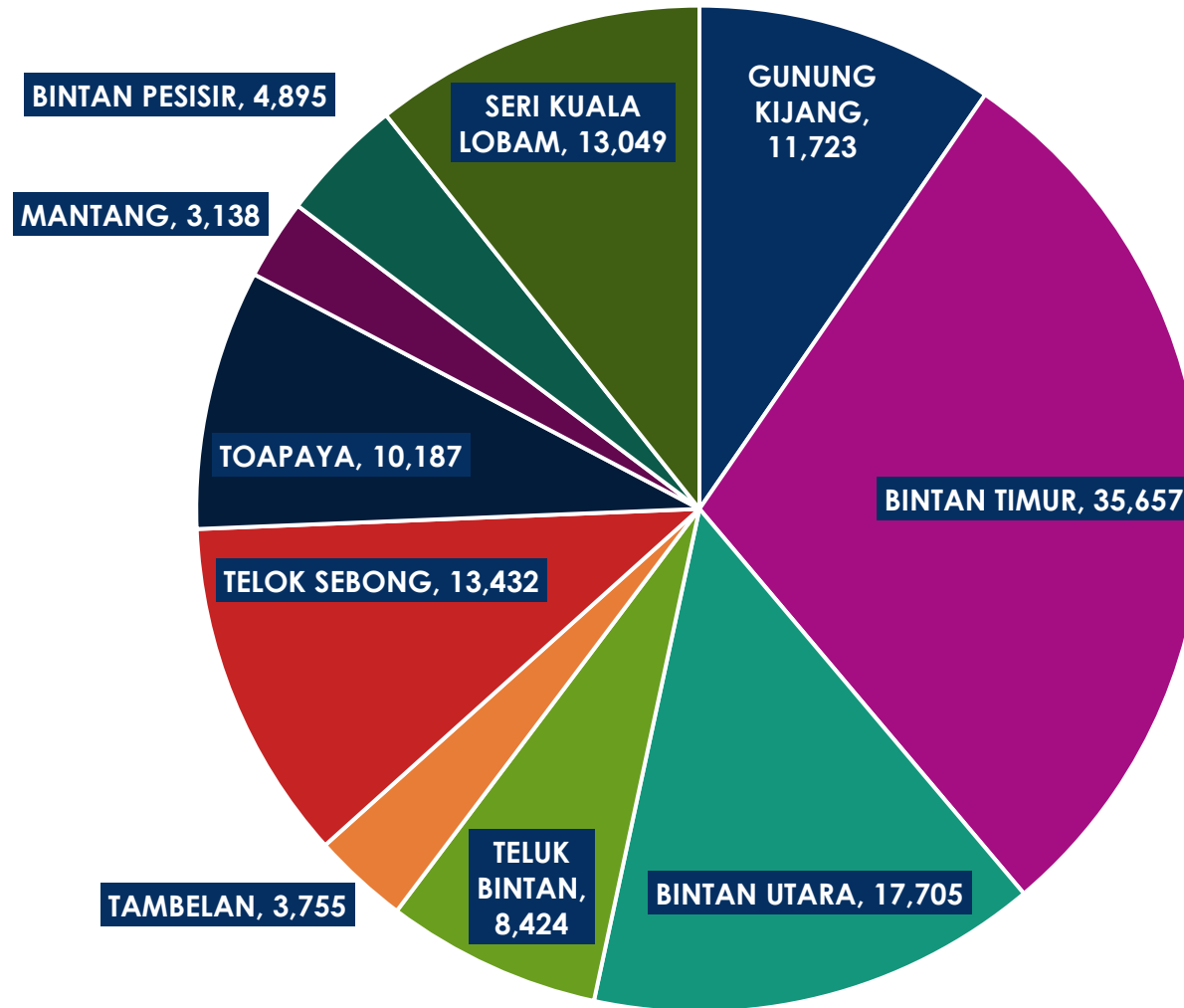

JUMLAH KEPEMILIKAN KARTU IDENTITAS ANAK KABUPATEN BINTAN PER KECAMATAN

WILAYAH	MEMILIKI	BELUM MEMILIKI
GUNUNG KIJANG	2138	3017
BINTAN TIMUR	7554	6087
BINTAN UTARA	4188	2559
TELUK BINTAN	1999	1324
TAMBELAN	600	880
TELOK SEBONG	2950	2653
TOAPAYA	2263	1747
MANTANG	838	521
BINTAN PESISIR	1278	815
SERI KUALA LOBAM	2641	3713
TOTAL	50257	42919

SUMBER
DATA
KONSOLIDASI
BERSIH
SEMESTER II
TAHUN 2022

GRAFIK JUMLAH KEPEMILIKAN KARTU IDENTITAS ANAK KABUPATEN BINTAN

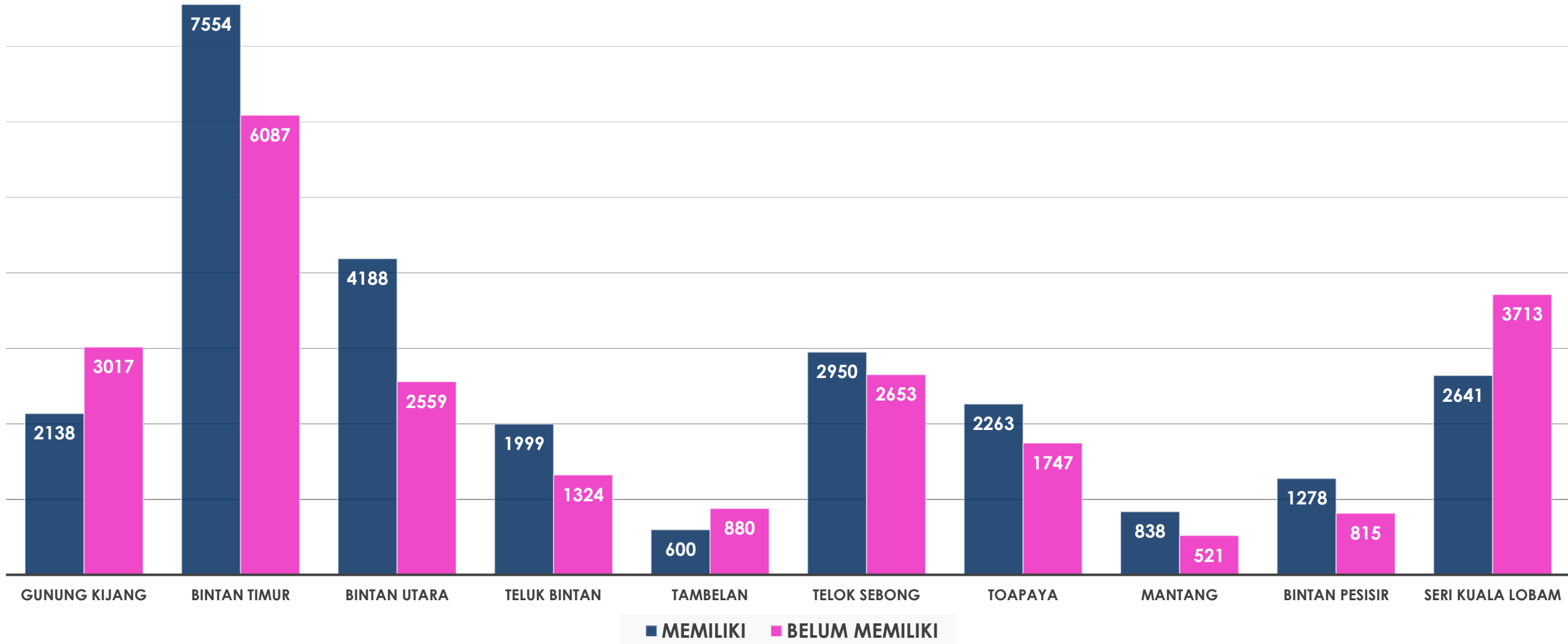

JUMLAH KEPEMILIKAN AKTA KELAHIRAN KABUPATEN BINTAN PER KECAMATAN

WILAYAH	MEMILIKI	BELUM MEMILIKI
GUNUNG KIJANG	10301	6577
BINTAN TIMUR	29815	19483
BINTAN UTARA	15886	8566
TELUK BINTAN	6877	4870
TAMBELAN	2502	2733
TELOK SEBONG	11694	7341
TOAPAYA	8284	5913
MANTANG	2499	1998
BINTAN PESISIR	3567	3421
SERI KUALA LOBAM	10705	8698
TOTAL	102130	69600

SUMBER
DATA
KONSOLIDASI
BERSIH
SEMESTER II
TAHUN 2022

GRAFIK JUMLAH KEPEMILIKAN AKTA KELAHIRAN KABUPATEN BINTAN PER KECAMATAN

MEMILIKI BELUM MEMILIKI



JUMLAH PENDUDUK KABUPATEN BINTAN BERDASARKAN STATUS PERKAWINAN PER KECAMATAN

WILAYAH	BELUM KAWIN	KAWIN	CERAI HIDUP	CERAI MATI
GUNUNG KIJANG	8555	7289	398	636
BINTAN TIMUR	24140	21930	1121	2107
BINTAN UTARA	12151	10786	576	939
TELUK BINTAN	5525	5464	206	552
TAMBELAN	2547	2358	79	251
TELOK SEBONG	9632	8403	329	671
TOAPAYA	6914	6376	342	565
MANTANG	2102	2171	50	174
BINTAN PESISIR	3335	3245	99	309
SERI KUALA LOBAM	10112	8665	247	379
TOTAL	85013	76687	3447	6583

SUMBER
DATA
KONSOLIDASI
BERSIH
SEMESTER II
TAHUN 2022

GRAFIK JUMLAH PENDUDUK KABUPATEN BINTAN BERDASARKAN STATUS PERKAWINAN PER KECAMATAN

BELUM KAWIN KAWIN CERAI HIDUP CERAI MATI

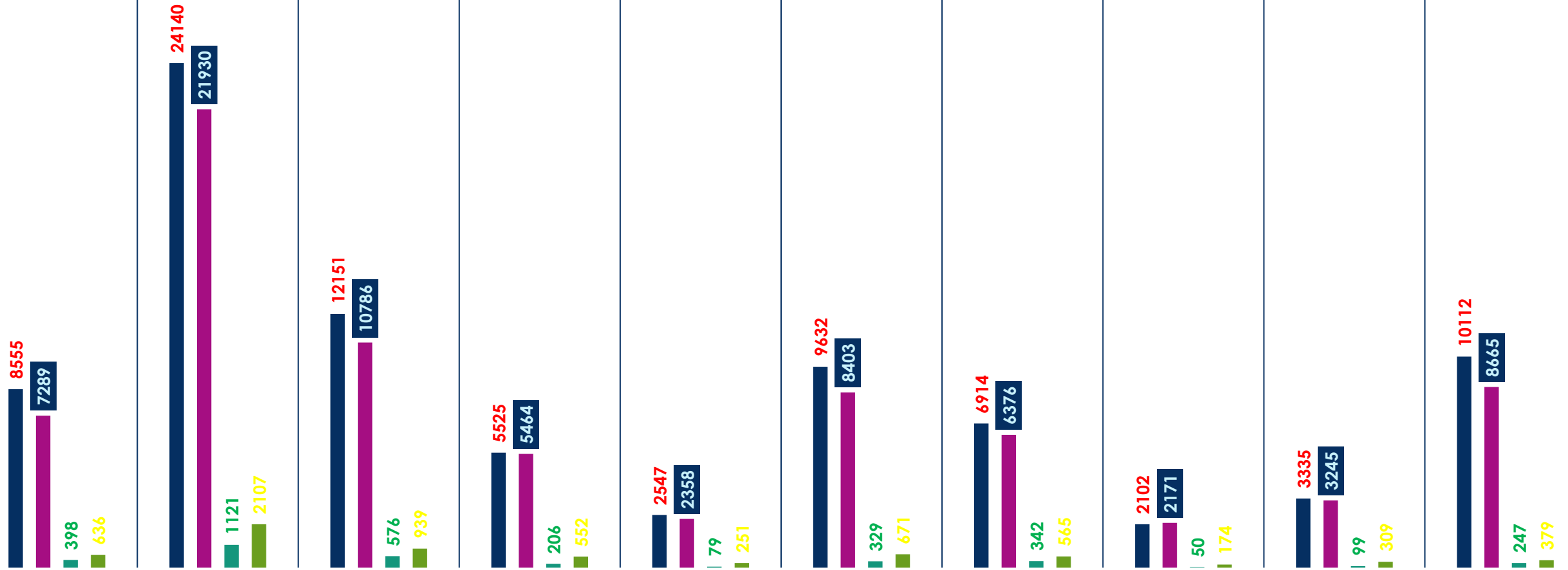

JUMLAH KEPEMILIKAN AKTA PERKAWINAN DAN PERCERAIAN KABUPATEN BINTAN PER KECAMATAN

WILAYAH	Jumlah Memiliki Akta Kawin	Jumlah Belum Memiliki Akta Kawin	Jumlah Memiliki Akta Cerai	Jumlah Belum Memiliki Akta Cerai
GUNUNG KIJANG	6783	506	356	42
BINTAN TIMUR	20799	1130	969	152
BINTAN UTARA	10097	689	514	62
TELUK BINTAN	4672	792	181	25
TAMBELAN	2029	329	64	15
TELOK SEBONG	7478	923	286	43
TOAPAYA	5806	568	290	52
MANTANG	2004	164	44	6
BINTAN PESISIR	2949	294	85	14
SERI KUALA LOBAM	8081	584	217	30
TOTAL	71172	12684	3187	1047

SUMBER
DATA
KONSOLIDASI
BERSIH
SEMESTER II
TAHUN 2022

GRAFIK JUMLAH KEPEMILIKAN AKTA PERKAWINAN DAN PERCERAIAN

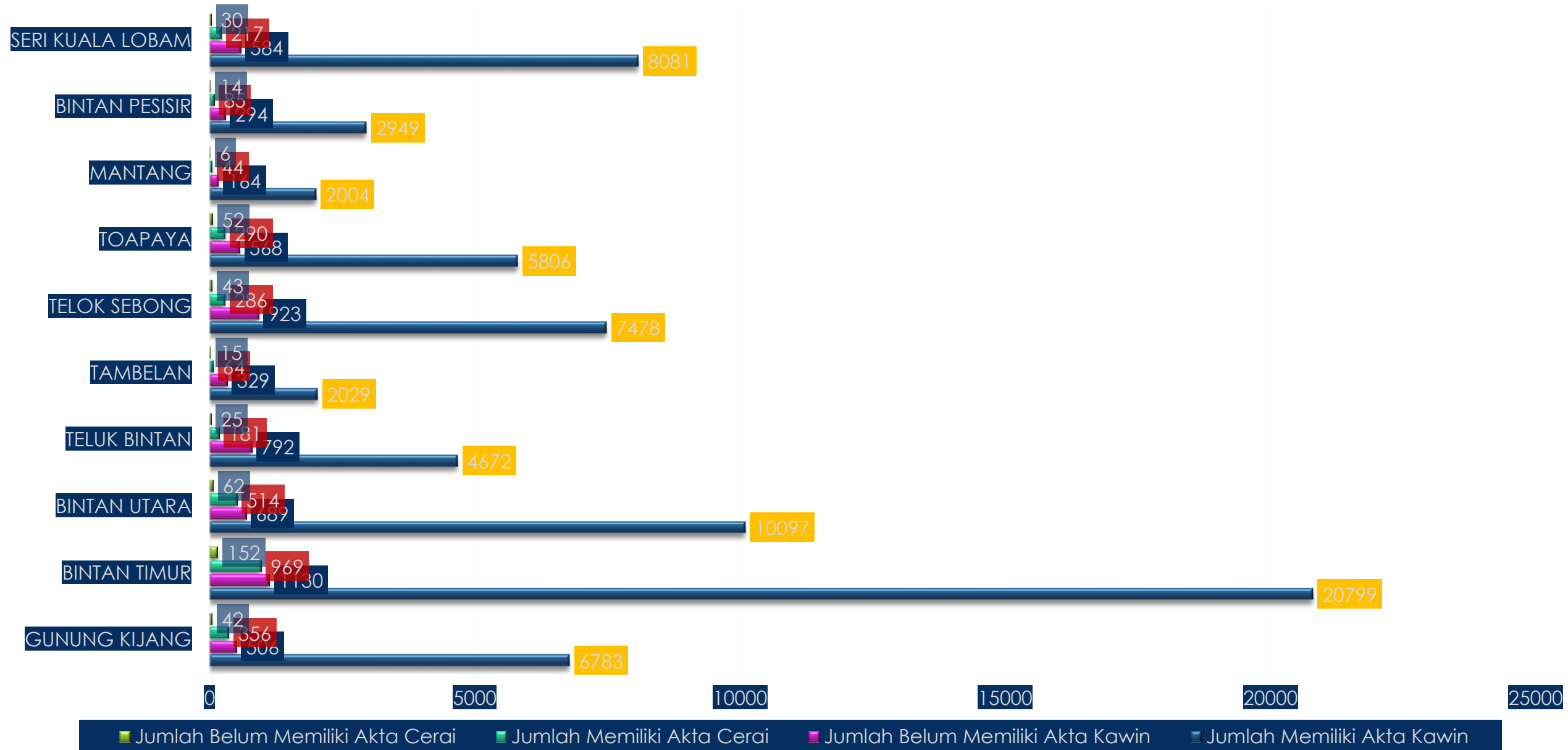

JUMLAH PENDUDUK KABUPATEN BINTAN BERDASARKAN KELOMPOK UMUR PER KECAMATAN

NO	KECAMATAN	KELOMPOK UMUR															
		00-04	05-09	10-14	15-19	20-24	25-29	30-34	35-39	40-44	45-49	50-54	55-59	60-64	65-69	70-74	>75
1	GUNUNG KIJANG	1,159	1,616	1,715	1,315	1,471	1,386	1,217	1,407	1,532	1,185	981	725	506	290	166	207
2	BINTAN TIMUR	2,859	4,267	4,650	4,062	4,320	3,800	3,337	3,663	4,284	3,776	3,350	2,492	1,854	1,160	674	750
3	BINTAN UTARA	1,316	2,052	2,394	2,134	2,231	1,870	1,712	1,770	2,213	2,020	1,544	1,116	809	574	370	327
4	TELUK BINTAN	724	1,060	1,116	888	973	859	900	932	1,095	802	678	476	453	337	227	227
5	TAMBELAN	274	451	549	454	549	387	332	390	437	399	312	243	166	129	78	85
6	TELOK SEBONG	1,162	1,740	1,940	1,554	1,607	1,406	1,384	1,460	1,737	1,641	1,296	811	514	308	181	294
7	TOAPAYA	862	1,274	1,372	1,113	1,167	1,094	1,017	1,144	1,280	1,109	865	704	485	290	181	240
8	MANTANG	294	412	459	360	434	359	310	393	397	321	262	196	125	87	41	47
9	BINTAN PESISIR	379	647	749	579	628	506	518	566	606	535	418	297	245	151	93	71
10	SERI KUALA LOBAM	1,333	1,991	2,140	1,726	1,646	1,275	1,478	1,834	2,120	1,681	954	492	297	203	132	101
TOTAL		10,362	15,510	17,084	14,185	15,026	12,942	12,205	13,559	15,701	13,469	10,660	7,552	5,454	3,529	2,143	2,349

GRAFIK JUMLAH PENDUDUK KABUPATEN BINTAN BERDASARKAN KELOMPOK UMUR PER KECAMATAN

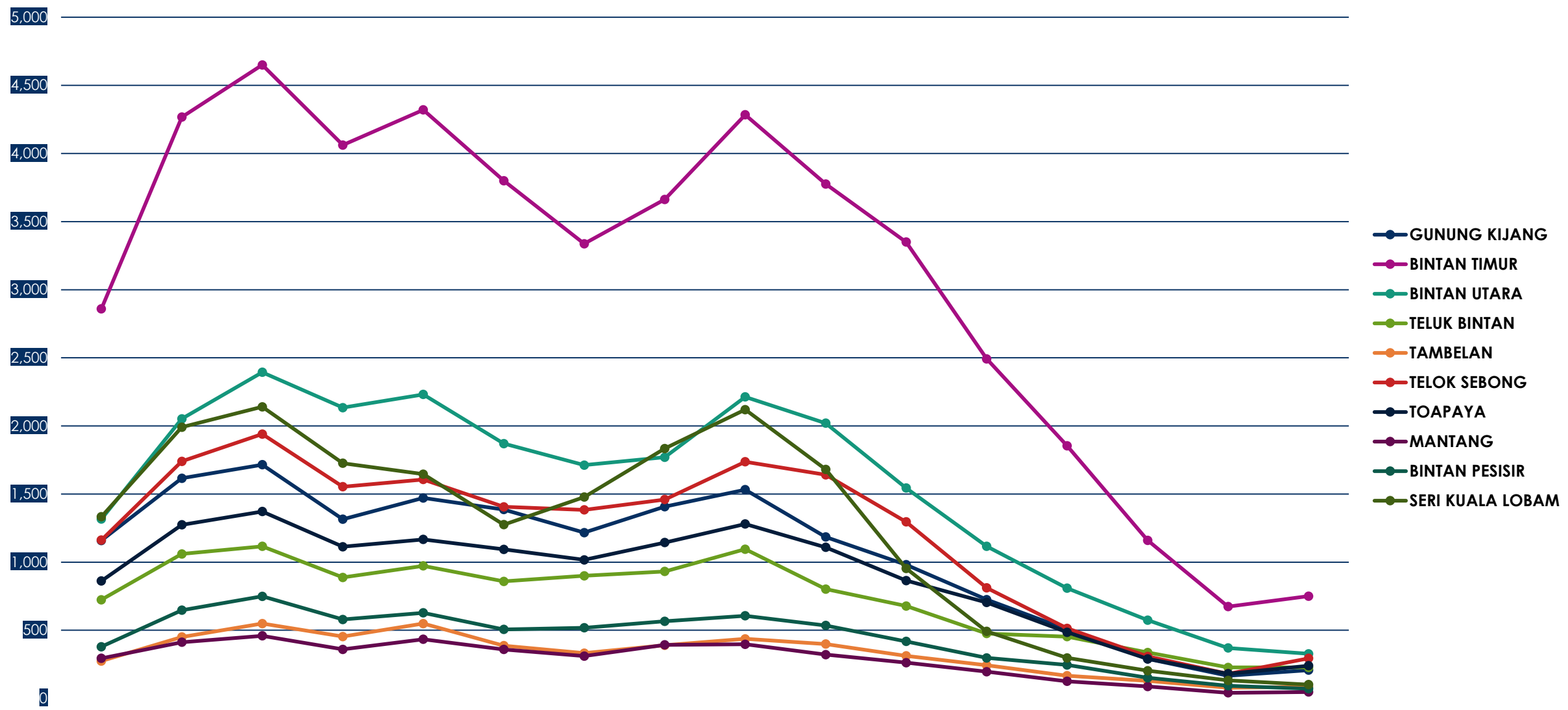

JUMLAH PENDUDUK KABUPATEN BINTAN BERDASARKAN PENDIDIKAN PER KECAMATAN

WILAYAH	TIDAK/BLM SEKOLAH	BELUM TAMAT SD/SEDERAJAT	TAMAT SD/SEDERAJAT	SLTP/SEDERAJAT	SLTA/SEDERAJAT	DIPLOMA I/II	AKADEMI/DIPL.III/S.MUDA	DIPLOMA IV/STRATA I	STRATA-II	STRATA-III
GUNUNG KIJANG	6664	3331	1567	1935	2699	60	101	505	16	0
BINTAN TIMUR	12737	6894	7434	7017	11916	308	820	2103	62	7
BINTAN UTARA	4736	3937	2221	3277	8033	240	605	1356	46	1
TELUK BINTAN	3148	1506	3105	1498	2080	34	72	300	4	0
TAMBELAN	942	689	1256	1013	1062	27	51	195	0	0
TELOK SEBONG	5919	2263	2730	2656	4513	156	230	554	14	0
TOAPAYA	5309	2045	1706	1882	2539	52	126	516	22	0
MANTANG	1404	1388	950	402	282	9	14	48	0	0
BINTAN PESISIR	2797	1368	1327	697	652	27	22	97	1	0
SERI KUALA LOBAM	5732	2154	1468	1922	7098	89	347	580	11	2
TOTAL	5732	2154	1468	1922	7098	89	347	580	11	2

GRAFIK JUMLAH PENDUDUK BERDASARKAN PENDIDIKAN

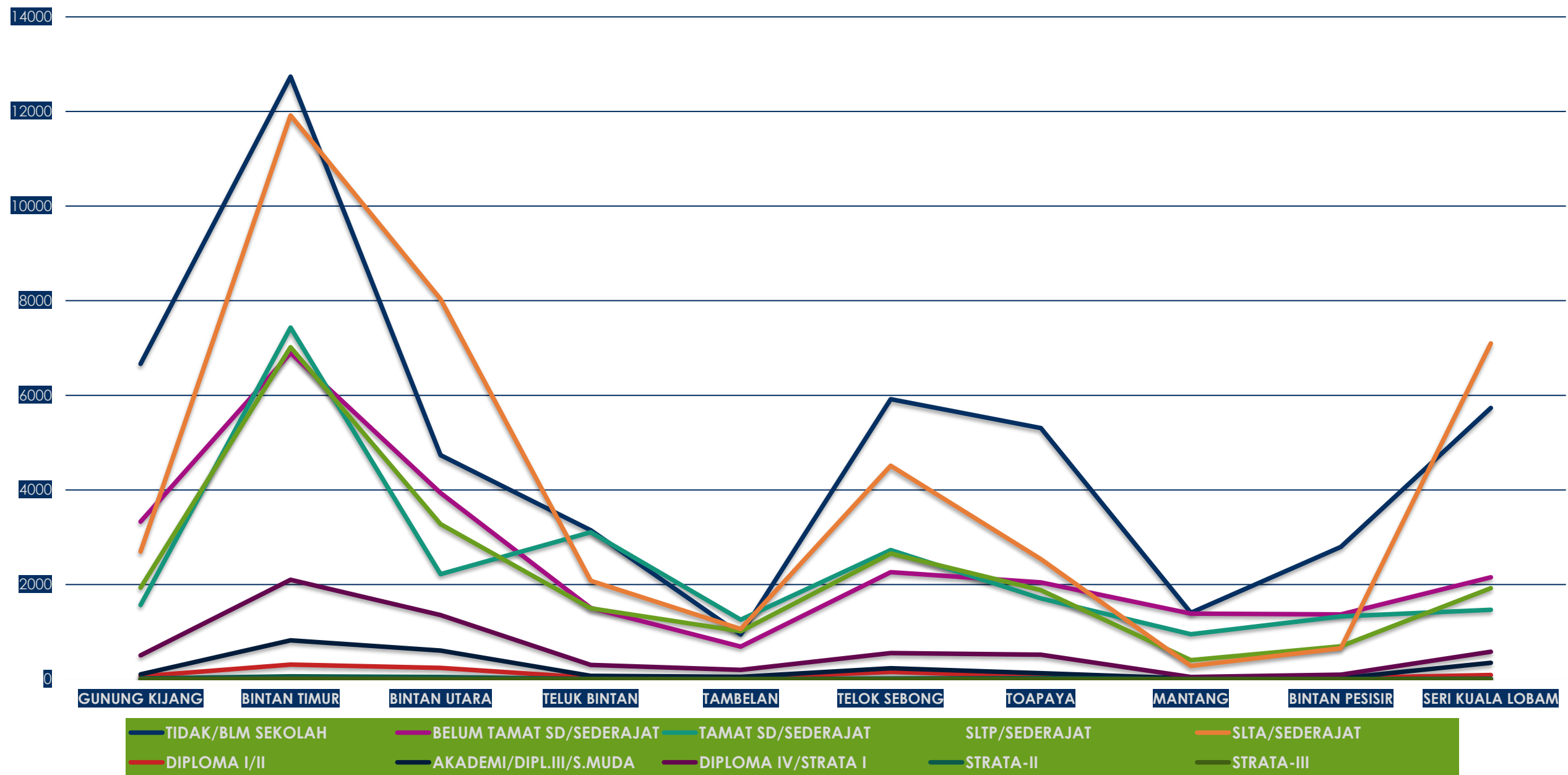

JUMLAH PENDUDUK KABUPATEN BINTAN BERDASARKAN JENIS PEKERJAAN PER KECAMATAN

JENIS PEKERJAAN	GUNUNG KIJANG	BINTAN TIMUR	BINTAN UTARA	TELUK BINTAN	TAMBELAN	TELOK SEBONG	TOAPAYA	MANTANG	BINTAN PESISIR	SERI KUALA LOBAM	TOTAL
BELUM/TIDAK BEKERJA	3864	10802	5681	3282	1011	4800	3078	1299	2152	5782	41751
MENGURUS RUMAH TANGGA	4001	11538	5070	2942	1224	4117	3196	1160	1714	3124	38086
PELAJAR/MAHASISWA	3425	10103	5421	1727	1306	3601	2792	536	854	3680	33445
PENSIUNAN	15	405	276	6	29	10	29	0	2	28	800
PEGAWAI NEGERI SIPIL	177	717	429	102	81	141	188	9	25	156	2025
TENTARA NASIONAL INDONESIA	7	40	170	77	3	35	37	0	0	25	394
KEPOLISIAN RI (POLRI)	15	80	135	10	7	21	12	0	0	30	310
PERDAGANGAN	10	56	8	2	4	14	25	4	1	11	135
PETANI/PEKEBUN	380	292	142	387	119	528	608	5	29	169	2659
PETERNAK	3	9	1	0	0	3	7	0	0	3	26
NELAYAN/PERIKANAN	799	998	297	1323	817	690	39	1061	1160	346	7530
INDUSTRI	1	3	1	1	0	3	0	0	0	1	10
KONTRUKSI	1	5	1	0	0	1	1	0	0	4	13
TRANSPORTASI	0	16	50	1	1	5	2	0	1	19	95
KARYAWAN SWASTA	2162	5527	2896	1187	101	2446	1833	70	431	3835	20488
KARYAWAN BUMN	5	92	64	2	3	2	7	0	0	7	182
KARYAWAN BUMD	6	27	36	1	5	1	2	0	1	6	85
KARYAWAN HONORER	156	596	220	114	173	130	172	29	25	118	1733
BURUH HARIAN LEPAS	728	4769	1949	149	45	1510	789	44	122	1035	11140
BURUH TANI/PERKEBUNAN	100	239	19	30	6	71	187	7	32	34	725
BURUH NELAYAN/PERIKANAN	128	258	60	37	17	19	6	97	127	110	859
BURUH PETERNAKAN	0	9	0	1	0	3	9	0	0	0	22
PEMBANTU RUMAH TANGGA	1	16	20	1	0	9	3	0	3	5	58
TUKANG CUKUR	1	7	10	0	0	2	0	0	0	4	24
TUKANG LISTRIK	0	1	3	0	0	0	0	0	0	1	5

TUKANG BATU	3	14	11	0	0	3	11	0	0	6	48
TUKANG KAYU	6	12	10	1	18	8	9	9	3	5	81
TUKANG SOL SEPATU	0	1	5	0	0	0	0	0	0	1	7
TUKANG LAS/PANDAI BESI	3	15	6	0	0	0	0	1	0	4	29
TUKANG JAHIT	2	18	24	0	1	4	0	2	2	6	59
TUKANG GIGI	0	1	1	0	0	1	1	0	0	0	4
PENATA RIAS	1	3	3	0	0	3	0	0	1	0	11
PENATA BUSANA	0	0	0	0	0	0	0	0	0	1	1
PENATA RAMBUT	1	0	1	0	1	0	0	0	0	0	3
MEKANIK	7	33	48	1	0	26	16	0	1	16	148
SENIMAN	0	8	2	0	0	1	1	0	0	1	13
TABIB	0	3	1	0	0	0	0	0	0	0	4
PARAJI	0	0	1	0	0	0	0	0	0	0	1
PERANCANG BUSANA	0	0	0	0	0	0	0	0	0	0	0
PENTERJEMAH	0	0	0	0	0	0	0	0	0	0	0
IMAM MASJID	3	2	0	0	0	0	0	1	2	2	10
PENDETA	1	4	5	0	0	8	4	0	2	5	29
PASTOR	0	0	0	0	0	0	0	0	0	0	0
WARTAWAN	0	8	5	0	0	1	1	0	0	3	18
USTADZ/MUBALIGH	0	2	5	0	1	0	3	0	3	2	16
JURU MASAK	1	0	6	0	0	2	3	0	0	2	14
PROMOTOR ACARA	0	0	0	0	0	0	0	0	0	0	0
ANGGOTA DPR RI	0	0	0	0	0	0	0	0	0	0	0
ANGGOTA DPD RI	0	0	0	0	0	0	0	0	0	0	0
ANGGOTA BPK	0	0	0	0	0	0	0	0	0	0	0

PRESIDEN	0	0	0	0	0	0	0	0	0	0	0	0
WAKIL PRESIDEN	0	0	0	0	0	0	0	0	0	0	0	0
ANGGOTA MAHKAMAH KONSTITUSI	0	0	0	0	0	0	0	0	0	0	0	0
ANGGOTA KABINET KEMENTRIAN	0	0	0	0	0	0	0	0	0	0	0	0
DUTA BESAR	0	0	0	0	0	0	0	0	0	0	0	0
GUBERNUR	0	0	0	0	0	0	0	0	0	0	0	0
WAKIL GUBERNUR	0	0	0	0	0	0	0	0	0	0	0	0
BUPATI	0	1	0	0	0	0	0	0	0	0	0	1
WAKIL BUPATI	0	0	0	0	0	0	0	0	0	0	0	0
WALIKOTA	0	0	0	0	0	0	0	0	0	0	0	0
WAKIL WALIKOTA	0	0	0	0	0	0	0	0	0	0	0	0
ANGGOTA DPRD PROP.	0	2	0	0	0	0	0	0	0	0	0	2
ANGGOTA DPRD KAB./KOTA	3	7	2	0	0	1	0	0	0	0	0	13
DOSEN	4	12	4	0	0	1	7	0	0	0	1	29
GURU	61	257	290	37	24	90	78	11	34	91	973	
PILOT	0	0	0	0	0	0	0	0	0	0	0	
PENGACARA	0	3	1	0	0	1	1	0	0	0	6	
NOTARIS	0	2	6	0	0	0	2	0	0	0	10	
ARSITEK	0	2	1	0	0	0	0	0	0	0	3	
AKUNTAN	0	0	1	0	0	0	0	0	0	0	1	
KONSULTAN	0	1	2	0	0	0	2	0	1	0	6	
DOKTER	5	19	32	1	0	4	4	0	0	11	76	
BIDAN	10	28	28	7	5	13	8	5	5	31	140	
PERAWAT	6	52	39	3	5	18	10	2	3	13	151	
APOTEKER	1	12	4	0	0	0	1	0	1	3	22	

PSIKIATER	0	0	0	0	0	0	0	0	0	0	0	0	0
PENYIAR TELEVISI	0	1	0	0	0	0	0	0	0	0	0	0	1
PENYIAR RADIO	0	0	0	0	0	0	0	1	0	0	0	0	1
PELAUT	16	138	89	8	4	14	7	0	5	43	324		
PENELITI	0	1	1	0	0	0	0	0	0	0	2		
SOPIR	47	182	93	6	0	91	85	0	0	55	559		
PIALANG	0	1	0	0	0	0	0	0	0	0	1		
PARANORMAL	0	1	0	0	0	0	0	0	0	0	1		
PEDAGANG	10	167	273	9	3	51	41	1	1	93	649		
PERANGKAT DESA	13	1	7	19	57	29	17	34	16	24	217		
KEPALA DESA	0	0	0	1	5	0	3	2	2	0	13		
BIARAWAN/BIARAWATI	0	0	1	0	0	0	0	0	0	0	1		
WIRASWASTA	689	1679	485	272	148	502	859	108	227	451	5420		
ANGGOTA LEMB. TINGGI LAINNYA	0	0	0	0	10	1	0	0	0	0	11		
ARTIS	0	0	0	0	0	0	0	0	0	0	0		
ATLIT	0	0	0	0	0	0	0	0	0	0	0		
CHEFF	0	0	0	0	0	0	0	0	0	0	0		
MANAJER	0	0	0	0	0	0	0	0	0	0	0		
TENAGA TATA USAHA	0	0	0	0	0	0	0	0	0	0	0		
OPERATOR	0	0	0	0	0	0	0	0	0	0	0		
PEKERJA PENGOLAHAN KERAJINAN	0	0	0	0	0	0	0	0	0	0	0		
TEKNISI	0	0	0	0	0	0	0	0	0	0	0		
ASISTEN AHLI	0	0	0	0	0	0	0	0	0	0	0		
PEKERJAAN LAINNYA	0	0	0	0	1	0	0	0	0	0	1		
TOTAL	16878	49298	24452	11747	5235	19035	14197	4497	6988	19403	171730		

JUMLAH PENDUDUK KABUPATEN BINTAN PENYANDANG DISABILITAS PER KECAMATAN

WILAYAH	DISABILITAS FISIK	DISABILITAS NETRA	DISABILITAS RUNGU	DISABILITAS MENTAL	DISABILITAS FISIK DAN MENTAL	DISABILITAS LAINNYA
GUNUNG KIJANG	11	4	4	10	4	4
BINTAN TIMUR	19	8	28	50	8	9
BINTAN UTARA	11	5	15	59	2	5
TELUK BINTAN	7	2	5	8	0	2
TAMBELAN	4	0	5	2	2	1
TELOK SEBONG	5	0	4	13	3	3
TOAPAYA	10	4	5	12	2	4
MANTANG	2	1	7	0	0	0
BINTAN PESISIR	4	1	3	0	0	1
SERI KUALA LOBAM	3	2	7	22	0	0
TOTAL	76	27	83	176	21	29

JUMLAH PENDUDUK KABUPATEN BINTAN BERDASARKAN GOLONGAN DARAH PER KECAMATAN

WILAYAH	A	B	AB	O	A+	A-	B+	B-	AB+	AB-	O+	O-	TIDAK TAHU
GUNUNG KIJANG	171	192	66	445	2	0	8	2	0	3	7	9	15973
BINTAN TIMUR	1123	1327	488	2849	65	5	58	2	33	16	61	56	43215
BINTAN UTARA	1395	1685	591	3562	53	6	50	2	24	7	45	38	16994
TELUK BINTAN	81	117	38	292	1	0	0	0	1	1	4	8	11204
TAMBELAN	31	31	12	71	2	0	3	0	1	1	1	8	5074
TELOK SEBONG	441	538	167	1324	20	0	11	0	20	3	20	9	16482
TOAPAYA	282	346	105	746	19	0	11	0	11	1	26	19	12631
MANTANG	43	31	17	79	2	0	1	0	0	0	0	6	4318
BINTAN PESISIR	23	28	17	97	2	0	0	0	0	0	2	5	6814
SERI KUALA LOBAM	783	962	389	2145	42	2	44	5	19	5	40	25	14942
TOTAL	4373	5257	1890	11610	208	13	186	11	109	37	206	183	147647

GRAFIK JUMLAH PENDUDUK KABUPATEN BINTAN BERDASARKAN GOLONGAN DARAH PER KECAMATAN

